



ESTADÍSTICA
**ANÁLISIS DE
ACCIDENTES MORTALES
2009 – 2010**

DIRECCIÓN DE TÉCNICA MINERA
DIRECCIÓN GENERAL DE MINERÍA

ANÁLISIS DE ACCIDENTES MORTALES 2009 – 2010

VÍCTIMAS POR MES DEL AÑO

MESES	2009	2010	%
ENE.	04	05	25.00
FEB.	14	13	-07.14
MAR.	06	01	-83.33
ABR.	02	06	200.00
MAY.	03	05	66.67
JUN.	09	09	0.00
JUL.	05	06	20.00
AGOS.	04	04	0.00
SET.	02	02	0.00
OCT.	01	04	300.00
NOV.	04	04	0.00
DIC	02	05	150.00
TOTAL	56	64	14.29

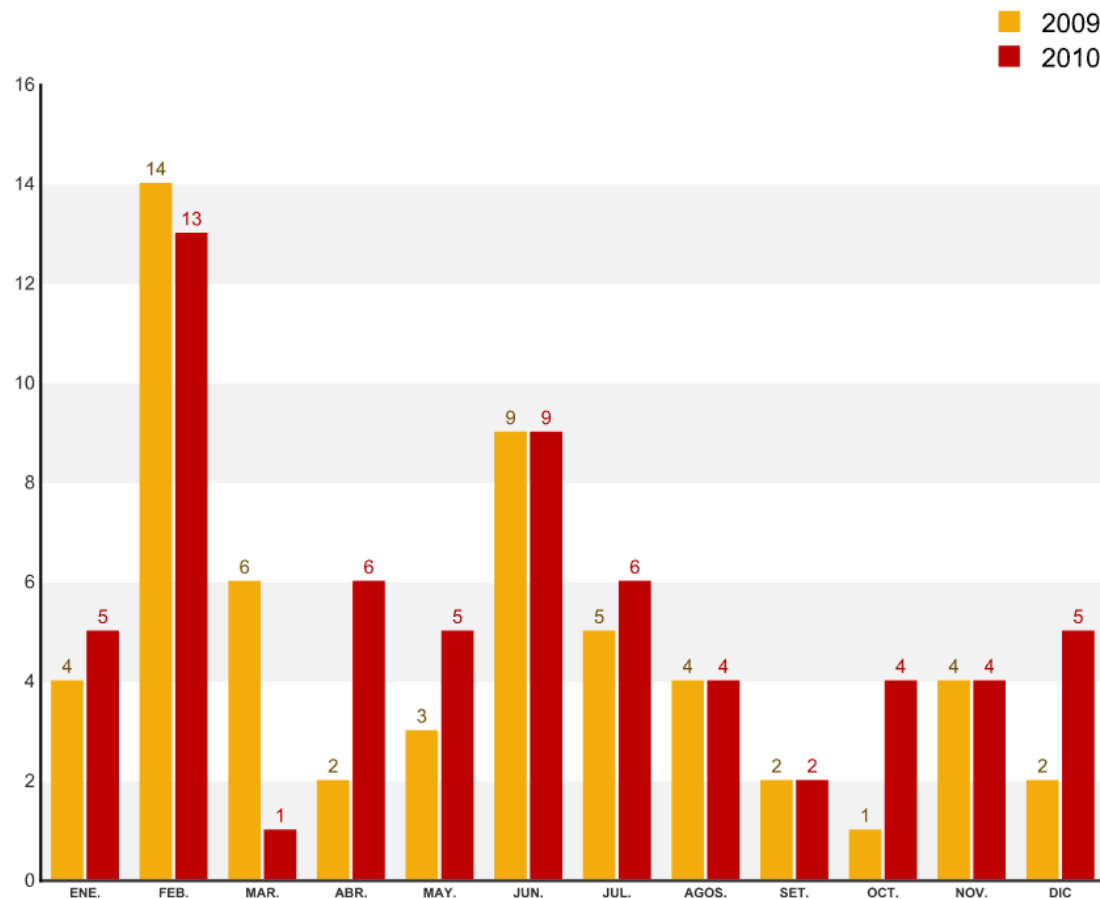

ANÁLISIS DE ACCIDENTES MORTALES 2009 – 2010

VÍCTIMAS POR DÍA DE LA SEMANA

DIAS	2009	2010	%
LUNES	07	10	42.86
MARTES	06	11	83.33
MIERCOLES	10	18	80.00
JUEVES	09	10	11.11
VIERNES	06	04	-33.33
SABADO	02	07	250.00
DOMINGO	16	04	-75.00
TOTAL	56	64	14.29

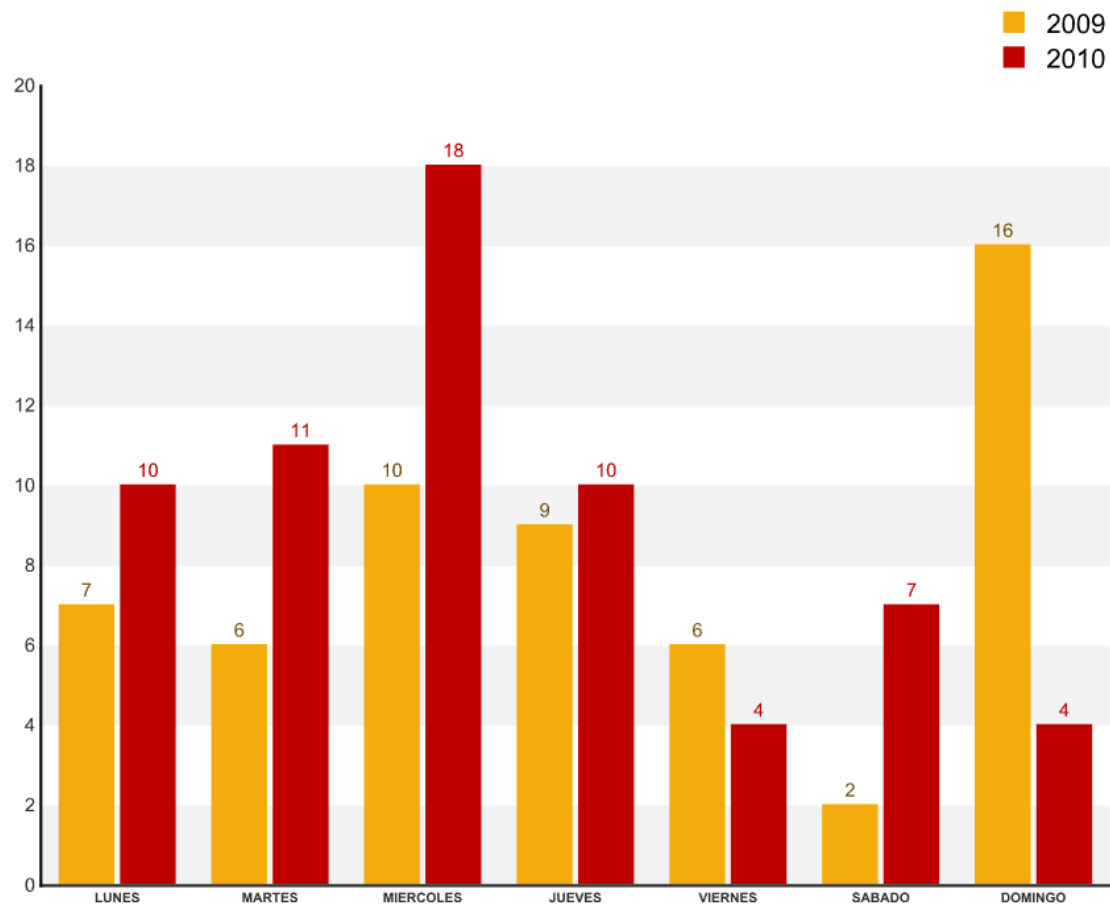

ANÁLISIS DE ACCIDENTES MORTALES 2009 – 2010

VÍCTIMAS POR HORA DEL DÍA

HORAS	2009	2010	%
0-1 Hrs.	01	02	100.00
1-2 Hrs.	0	0	0.00
2-3 Hrs.	01	02	100.00
3-4 Hrs.	10	02	-80.00
4-5 Hrs.	01	02	100.00
5-6 Hrs.	03	02	-33.33
6-7 Hrs.	04	02	-50.00
7-8 Hrs.	01	05	400.00
8-9 Hrs.	03	02	-33.33
9-10 Hrs.	01	01	0.00
10-11 Hrs.	05	03	-40.00
11-12 Hrs.	04	03	-25.00
12-13 Hrs.	03	03	0.00
13-14 Hrs.	02	02	0.00
14-15 Hrs.	0	01	100.00
15-16 Hrs.	03	05	66.67
16-17 Hrs.	04	06	50.00
17-18 Hrs.	0	03	300.00
18-19 Hrs.	03	02	-33.33
19-20 Hrs.	0	0	0.00
20-21 Hrs.	03	0	-100.00
21-22 Hrs.	01	06	500.00
22-23 Hrs.	03	0	-100.00
23-24 Hrs.	0	10	200.00
TOTAL	56	64	14.29

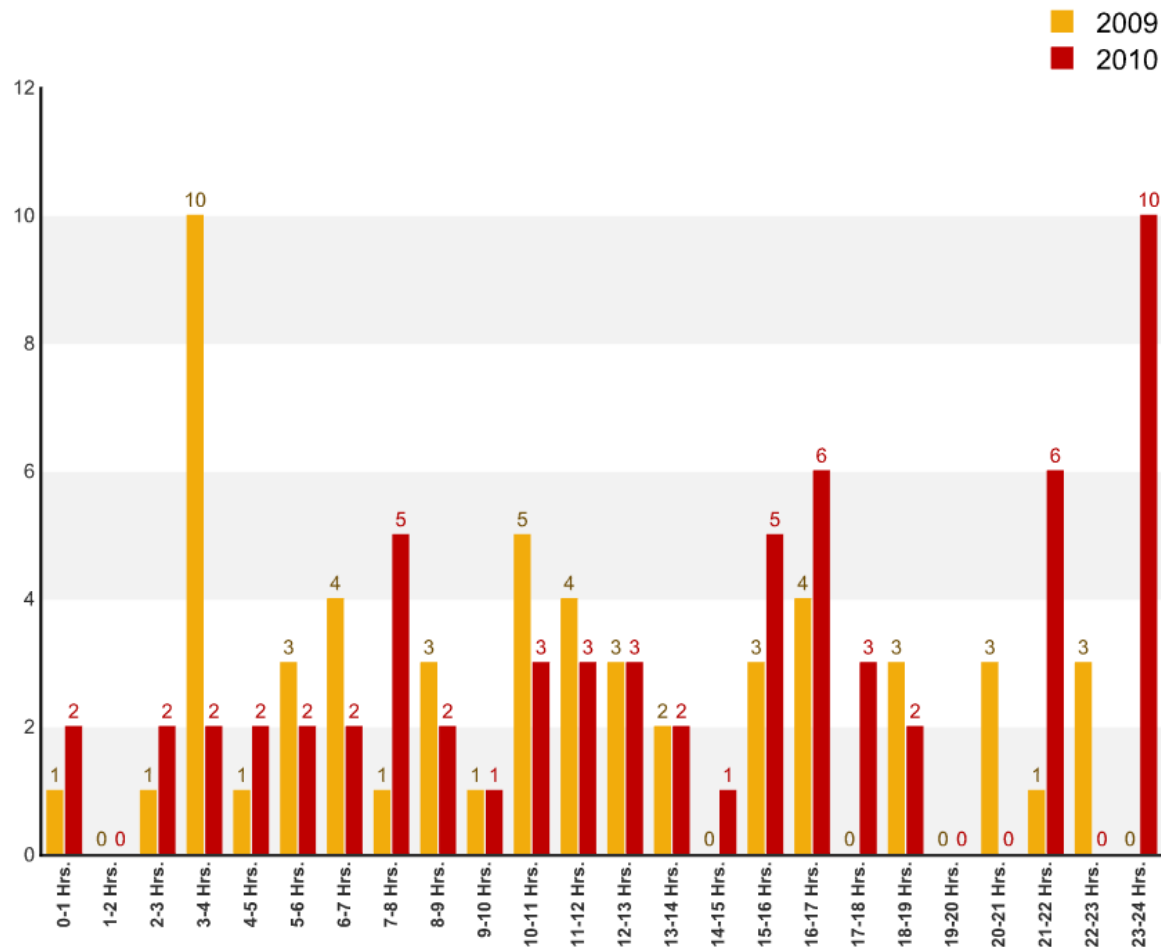

ANÁLISIS DE ACCIDENTES MORTALES 2009 – 2010 POR ORIGEN O CAUSA DEL ACCIDENTE

ORIGEN O CAUSA	2009	2010	%
ACTO SUBESTANDAR	17	22	29.41
CONDICION SUBESTANDAR	9	17	88.89
ACTO Y CONDICION SUBESTANDAR	30	25	-16.67
TOTAL	56	64	14.29

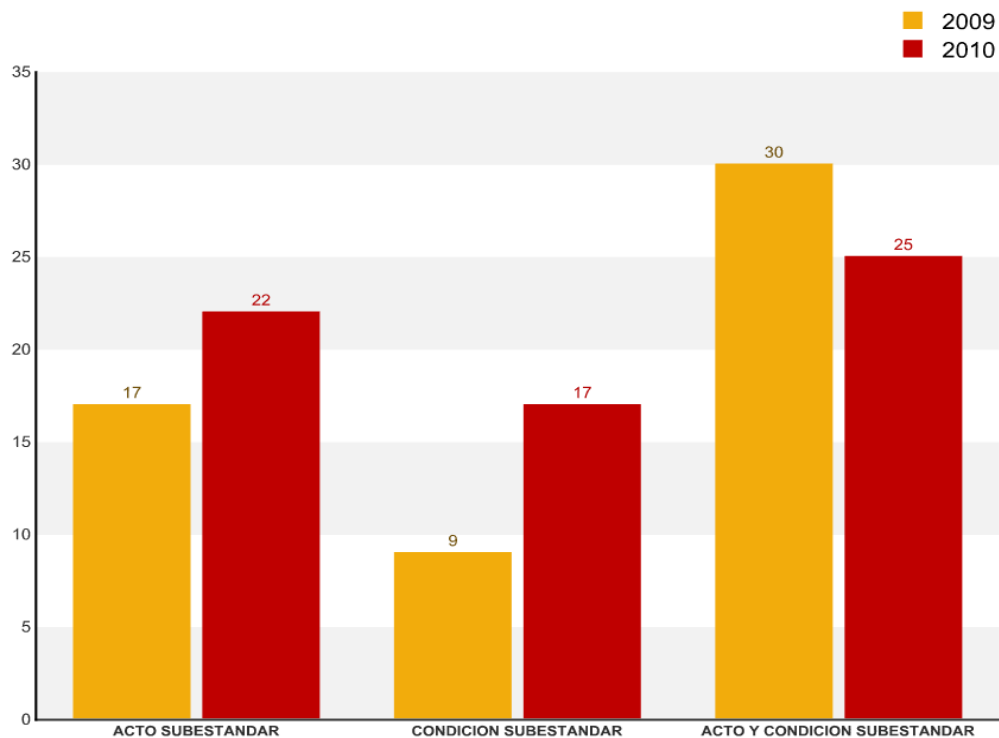

ANÁLISIS DE ACCIDENTES MORTALES 2009 – 2010 POR TIPO DE ACCIDENTE

POR TIPO	2009	2010	%
TRANSITO	3	11	266.67
DESP. DE ROCAS	22	9	-59.09
DERRUM.-DESLIZ.	4	9	125.00
INTOX.-ASFIXIA	5	7	40.00
OPER. MAQUIN.	6	6	0.00
OTROS TIPOS	3	5	300.00
ENERGÍA ELÉCT.	2	5	150.00
CAIDAS PERSON.	4	4	0.00
ACARR. Y TRANSP.	4	2	-50.00
EXPLOSIVOS	0	2	200.00
ESTALLIDO DE ROCA	1	1	100.00
DERRUM/ENTERRAM.	0	3	100.00
MANIP. MATER.	1	0	-100.00
HERRAMIENTAS	1	0	100.00
TOTAL	56	64	14.29

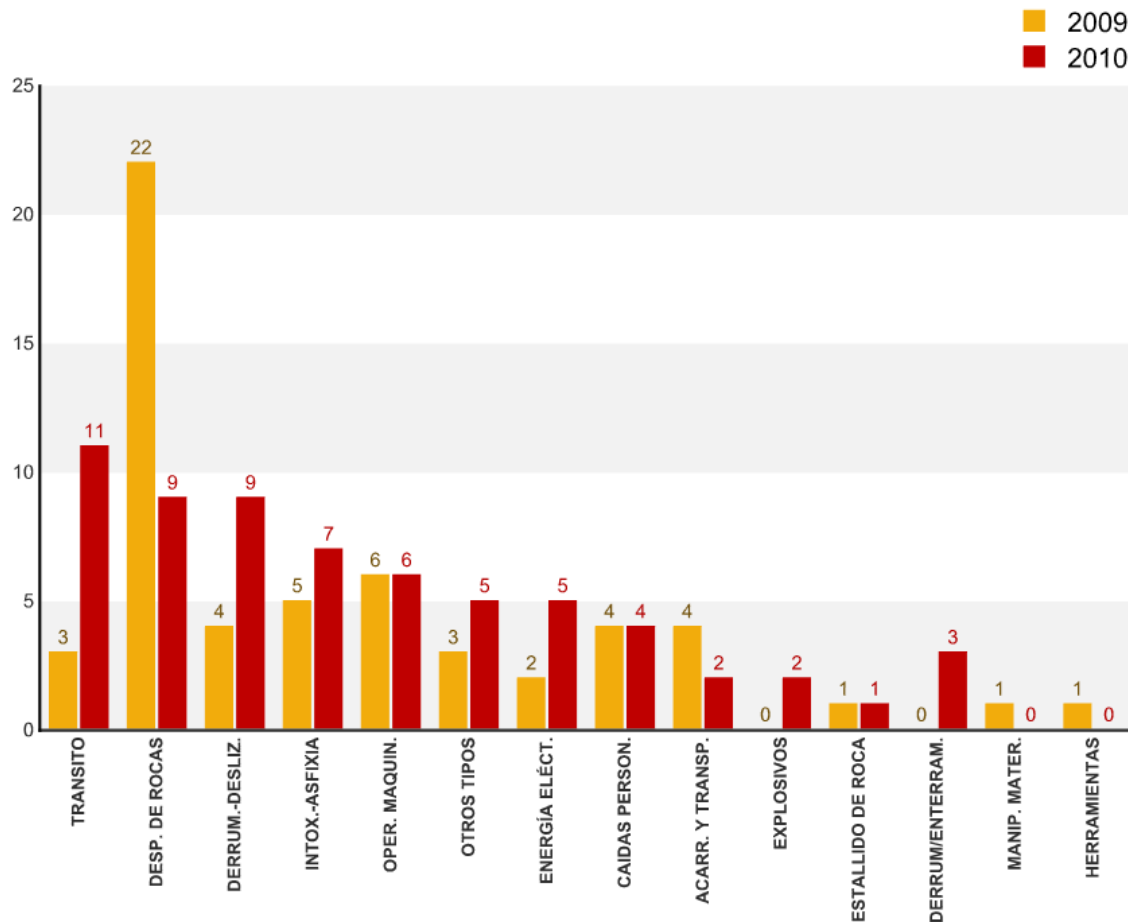

ANÁLISIS DE ACCIDENTES MORTALES 2009 – 2010 POR OCUPACIÓN

POR OCUPACIÓN	2009	2010	%
OTROS	1	14	1300.00
AYUDANTE	0	13	1200.00
AYUD. OTROS	5	7	40.00
PERFORISTA	12	6	-50.00
AY. PERFOR.	11	5	-54.55
OPER. EQ. PESADO	7	5	-28.57
ELECTRICISTA	3	3	0.00
CHOFER	4	2	-50.00
ING. JEFE GUARDIA/MIN	1	2	100.00
OPERARIO	2	1	-50.00
PEON	2	1	-50.00
OPER. EQ. ESTACIONAF	1	1	100.00
MECANICO	1	1	0.00
MOTORISTA	0	1	100.00
MAESTRO	0	2	200.00
SUPERVISOR	2	0	-100.00
CHANCADOR	1	0	100.00
SOLDADOR	1	0	100.00
OBROERO	1	0	-100.00
MUESTRERO	1	0	-100.00
ENMADERADOR	0	0	0.00
TOTAL	56	64	14.29

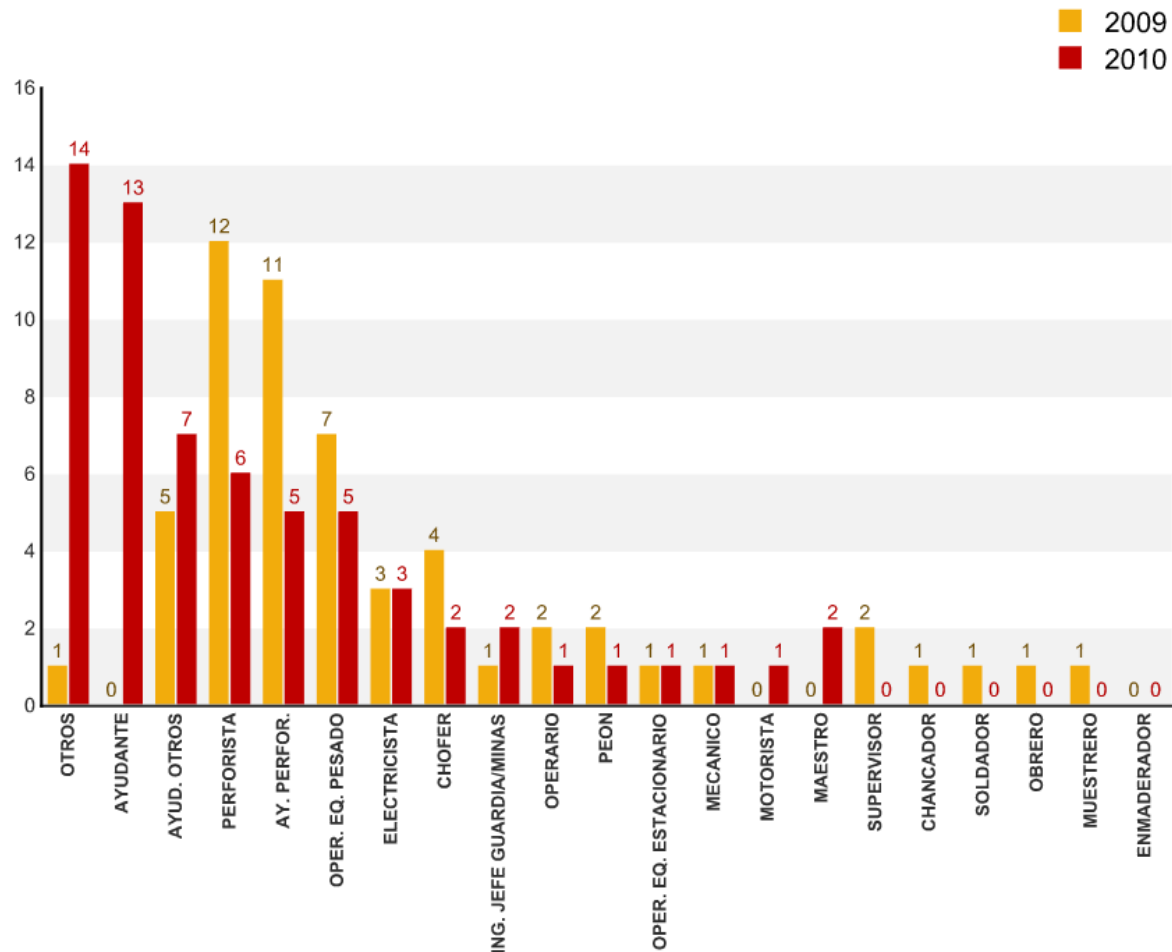

ANÁLISIS DE ACCIDENTES MORTALES 2009 – 2010 POR EDADES

■ 2009
■ 2010

POR EDADES	2009	2010	%
Menor a 18	1	2	100.00
18-20	1	5	400.00
21-25	7	7	0.00
26-30	13	15	15.38
31-35	11	10	-09.09
36-40	9	10	11.11
41-45	4	6	50.00
46-50	6	4	-33.33
51-55	2	3	50.00
56-60	1	1	0.00
61 A MAS	1	1	0.00
TOTAL	56	64	14.29

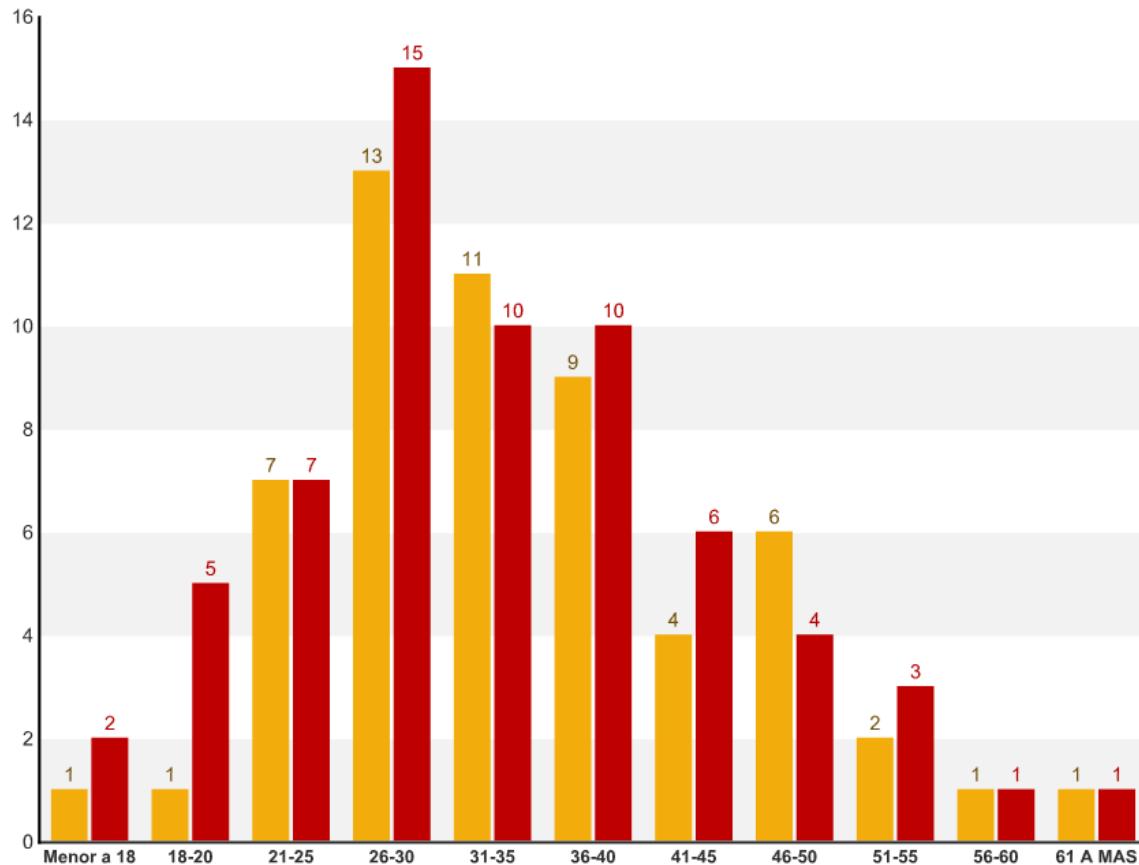

ANÁLISIS DE ACCIDENTES MORTALES 2009 – 2010 POR CIA O ECM

POR CIA. y E.C.M.	2009	2010	%
E.C.M.	41	31	-24.39
CIA.	15	33	120.00
TOTAL	56	64	14.29

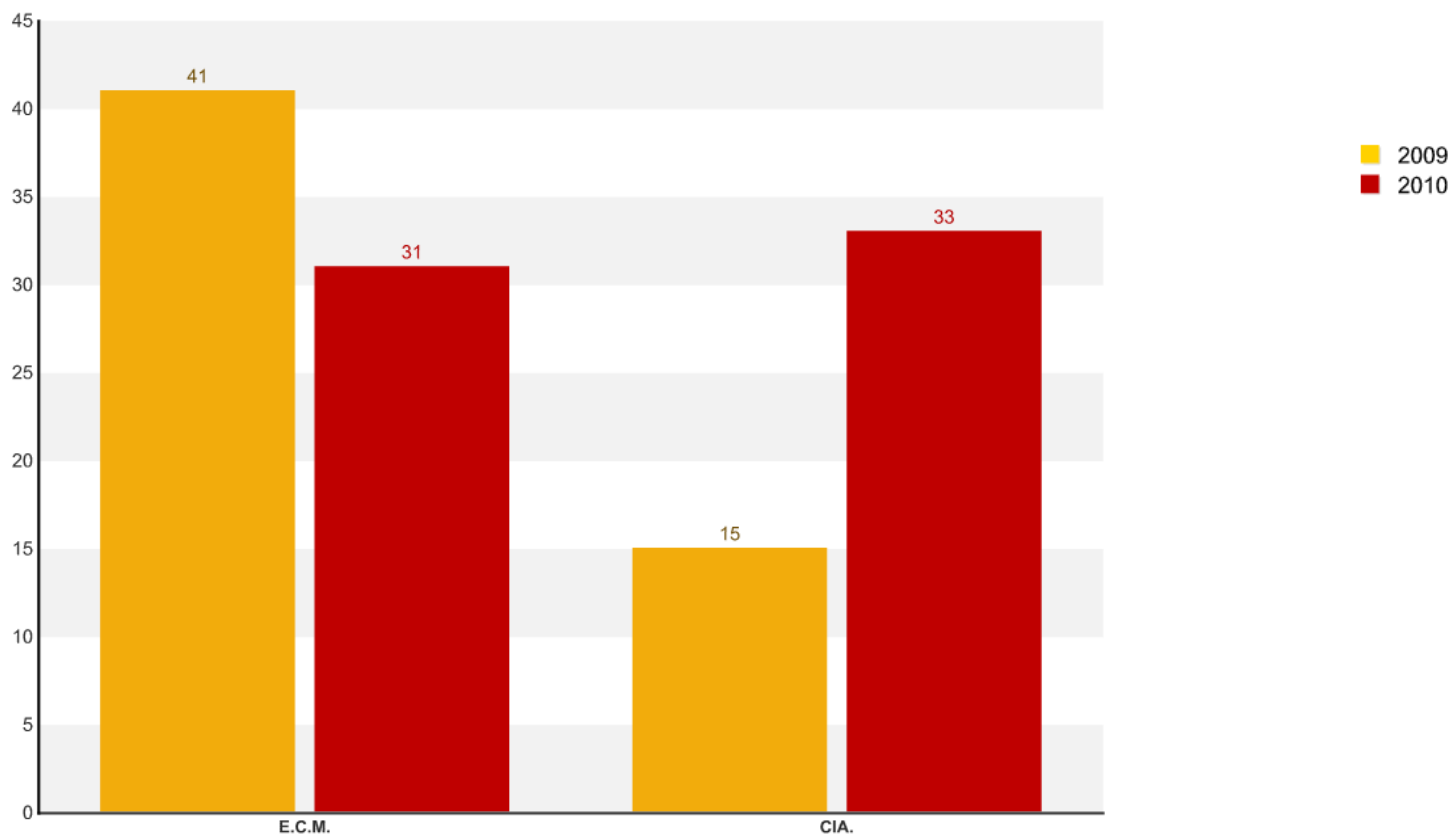

ANÁLISIS DE ACCIDENTES MORTALES 2009 – 2010 POR TIEMPO DE SERVICIOS

TIEMPO DE SERV.	2009	2010	%
0 - 1	21	39	85.71
1 - 2	11	4	-63.64
2 - 3	7	9	28.57
3 - 4	4	0	-100.00
4 - 5	4	4	0.00
5 - 10	2	5	150.00
10 - 15	2	1	°
15 - 20	2	0	-100.00
25 - 30	1	0	100.00
MAS DE 30	2	2	0.00
TOTAL	56	64	14.29

